



PLAN NACIONAL DE MEJORAMIENTO DE LA INFRAESTRUCTURA PEATONAL 25-26

INFORME DE SUPERVISIÓN DE ACERAS Y CONTENES

CIERRE DE PROYECTO

Fecha de visita técnica: 24 de febrero de 2026

1. UBICACIÓN DEL PROYECTO

Región: EL VALLE

Provincia: AZUA

Municipio: AZUA

Distrito Municipal: DOÑA EMMA BALAGUER VDA. VALLEJO

Barrio y/o Sector: CASCO URBANO, CARRETERA PRINCIPAL FINCA 6 - AZUA

2. CONTRATISTA DE LA OBRA

Nombre/Razón Social: ING. HIPOLITO CAPANO

RNC o Cédula: 010-0005827-9

3. BREVE DESCRIPCIÓN DE LA OBRA

- a. Construcción de aceras
- b. Construcción de contenes
- c. Reconstrucción de aceras
- d. Reconstrucción de contenes
- e. Construcción de obra conexas Especificar: _____
- f. Reconstrucción de obra conexas Especificar: _____

4. LOCALIZACIÓN DEL PROYECTO

CASCO URBANO

Nombre de Calle: CARRETERA PRINCIPAL

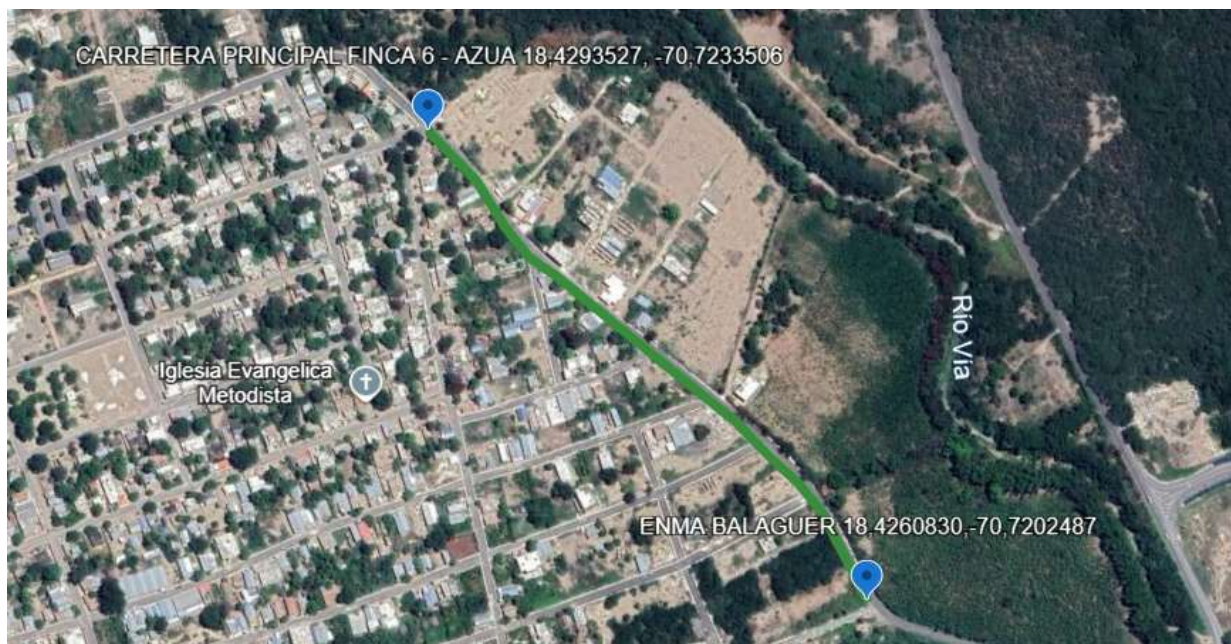

5. LEVANTAMIENTO

TRAMOS	BARRIO O SECTOR / NOMBRE DE LA CALLE	INICIO		FINAL		LONGITUD DE ACERAS (m)	ANCHO DE LA ACERA (m)	TOTAL DE ACERAS (m ²)	TOTAL DE CONTENES (m)
		LATITUD	LONGITUD	LATITUD	LONGITUD				
Tramo A	CARRETERA PRINCIPAL (AMBOS LADOS)	18.429383	-70.723315	18.426007	-70.720219	966.10	1.00	966.10	966.10
Total								966.10	966.10

Nota: Los tramos indicados como *ambos lados* tienen la volumetría de ambos lados de las aceras y/o contenes.

Ejecución física de obra 110.4% (estimado en base a las cantidades aceras y contenes, no incluye obras conexas ni partidas de terracería)

OBSERVACIONES Y RECOMENDACIONES

Durante la inspección del proyecto de construcción de Aceras y Contenes, se verificó que los trabajos ejecutados cumplen satisfactoriamente con las especificaciones técnicas, volumetrías aprobadas y parámetros establecidos en el contrato y las normativas vigentes.

No se identificaron irregularidades, deficiencias constructivas ni partidas pendientes de ejecución. En consecuencia, el proyecto se considera concluido conforme a lo establecido, sin objeciones por parte de la supervisión.

Se deja constancia de que, al momento de realizar esta visita de supervisión, el proyecto ya presentaba el avance físico mostrado en el presente informe.

6. FOTOGRAFIAS DE LAS CALLES INTERVENIDAS

CASCO URBANO

Nombre de Calle: CARRETERA PRINCIPAL



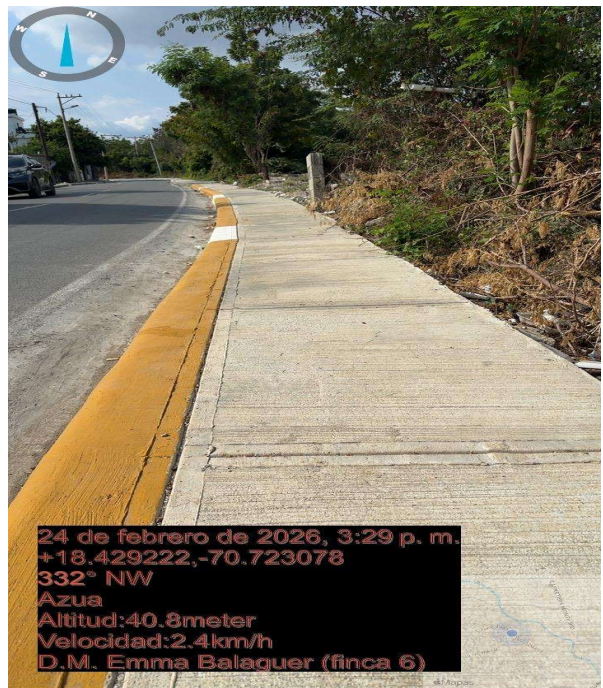
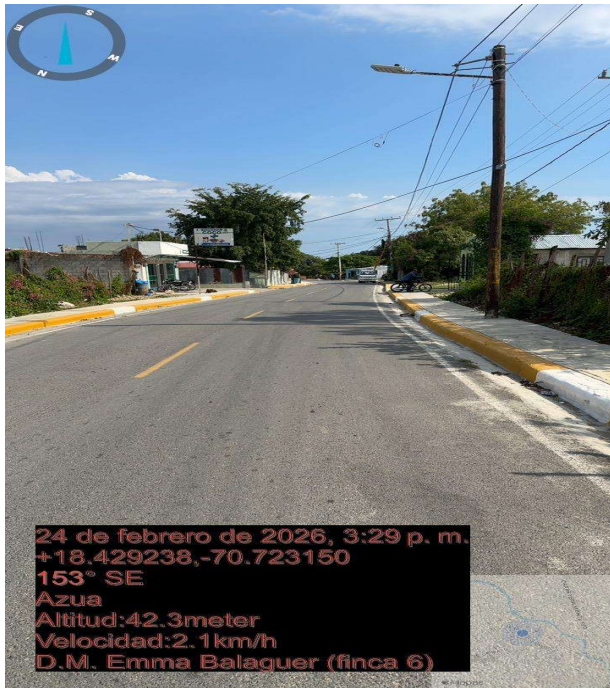
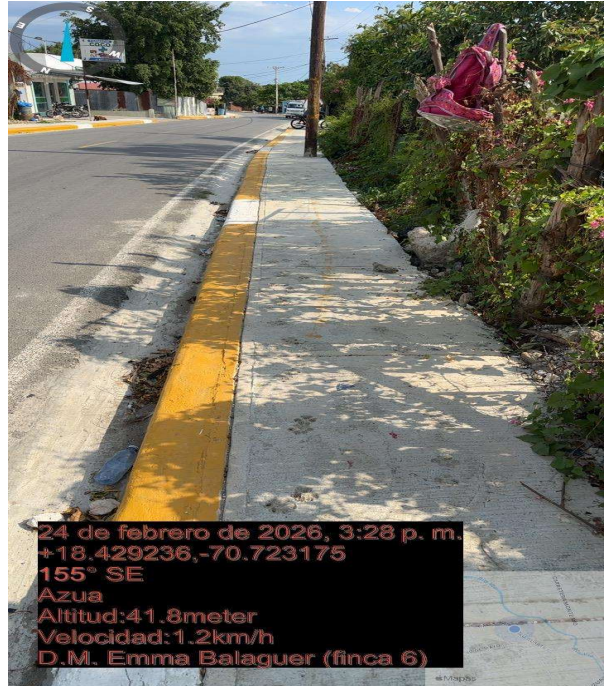
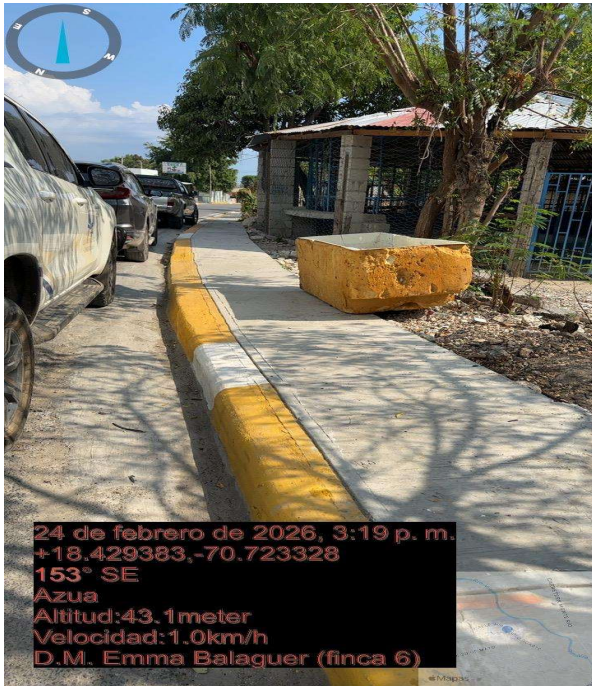

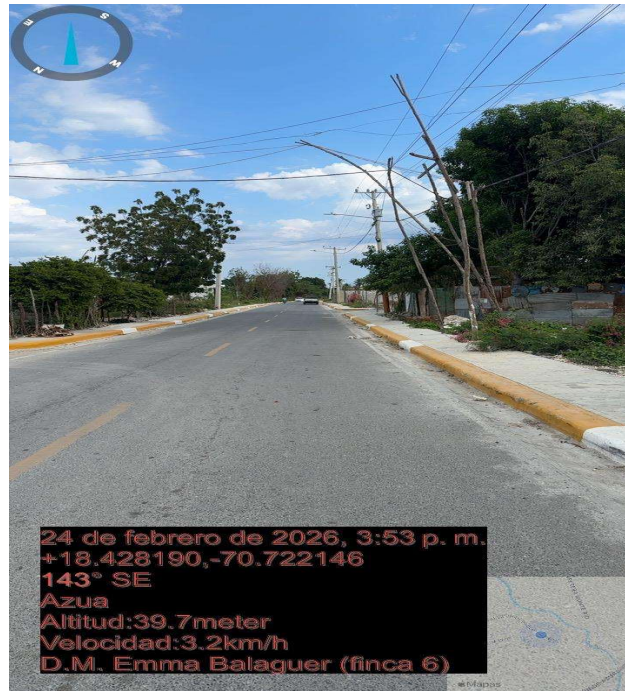
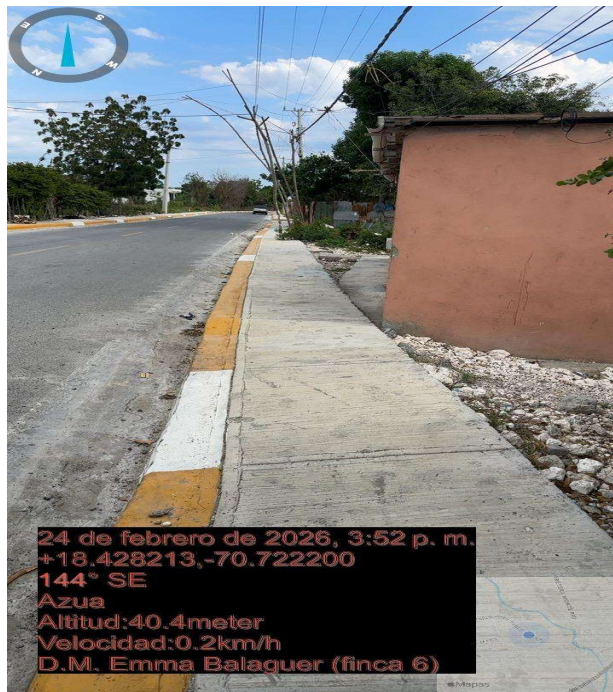

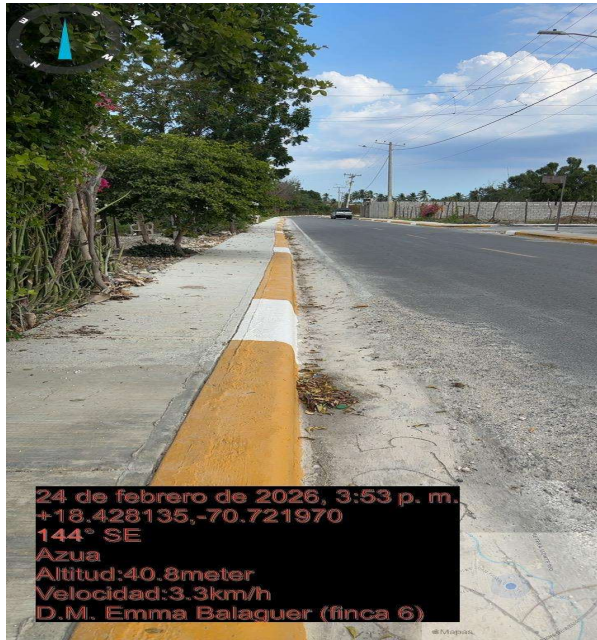

Las informaciones y otros insumos para la elaboración de este informe han sido suministrados por el gobierno local, en calidad de entidad ejecutora de los fondos transferidos desde el Ministerio de Hacienda y Economía para la ejecución de los proyectos de aceras y contenes, en el marco del plan nacional de mejoramiento de la infraestructura peatonal 25-26. El presente informe ha sido elaborado a requerimiento de Liga Municipal Dominicana, en calidad de entidad supervisora, en el marco del plan nacional de mejoramiento de la infraestructura peatonal 25-26.

Por la Liga Municipal Dominicana



Supervisor responsable del proyecto: ANA INDHIRA RAMIREZ REYES

CODIA: 31371

Firma y sello:

Ana Ramirez